2019 年 12 月 2 日

報道関係者各位

グローバルベイス株式会社

RE：Apartment UNITED ARROWS LTD.
COMFORT&MODERN がコンセプトのリノベプラン第 8 弾

「CASE 008 / PLAN A」赤坂にてモデルルームオープン！

RE Apartment
UNITED ARROWS LTD.

グローバルベイス株式会社（本社：東京都渋谷区、代表取締役：茂木 敬一郎　以下、「グローバルベイス」）と株式会社ユナイテッドアローズ（本社：東京都渋谷区、代表取締役社長執行役員:竹田光広　以下、「ユナイテッドアローズ」）はマンションのオーダーメイドリノベーションプラン RE：Apartment UNITED ARROWS LTD.「CASE 008 / PLAN A」（以下、「CASE008」）を 2019 年 12 月 2 日（月）より提供開始いたします。
特設 WEB サイト: https://www.globalbase.jp/re-apartment/

■概要

サービス名称：RE：Apartment UNITED ARROWS LTD.「CASE 008 / PLAN A」

コンセプト：「CASE 008 / PLAN A」は、RE：Apartment UNITED ARROWS LTD.の第 8 弾です。COMFORT&MODERN をコンセプトとし、日頃仕事や趣味等で忙しいながらも充

実した生活を送られている単身者や DINKS をターゲットとしたリノベーションプランとなっています。カラースキーム、大型の木製框引き戸やリビングボード一体型キッチンなど、コンパクトな空間でも広がりや一体感を感じられるよう新しい工夫を施した間取り設計を行いました。

CASE008 モデルルーム概要

住　所：東京都港区赤坂 8 丁目 6 番 27 号　スカイプラザ赤坂　105 号室
（東京メトロ銀座線　「青山一丁目」駅徒歩 5 分,東京メトロ千代田線「乃木坂」駅徒歩 8 分）
構　造：RC 造　地下 1 階付地上 5 階建
築年月：昭和 53 年 11 月
専有面積：35.61 ㎡
間取り：1LDK
提供開始日：2019 年 12 月 2 日（月）
※物件画像ダウンロード URL：http://dtbn.jp/ZsRjJUz

■CASE008 各部屋の特徴
【 CASE 008 オリジナル建具 】

・オリジナルの大型木製框引き戸で、寝室とリビングスペースを間仕切りました。
・ドアを開放して、ゆったりとしたひとつの空間にすることも可能です。
・天井いっぱいまでの高さをもたせることで、空間に広がりや一体感を作りました。

【 CASE 008 オリジナルキッチン 】

リビングボード一体型キッチンを CASE 008 オリジナルで制作しました。
・これまでの RE：Apartment UNITED ARROWS LTD.プランではアイランドキッチンを採用していましたが、CASE 008 では背面キッチンを採用しました。キッチンに並行して飾り棚、TV ボードを意匠に併せて作り、限られた空間で広がり感を出します。
・天板は使い勝手やメンテナンス性を考え、人造大理石のシーザーストーンを使用しており、グレーの石の風合いが美しく機能的です。
・壁面は天板のグレーと色を合わせた高品質のセラミックタイルを採用し、部屋の意匠を統一しています。

【CASE 008 オリジナルオープンクローゼット】

・シンプルで機能的なアイアンバーと木調の飾り棚を組み合わせた寝室のオープンクローゼット。
・アイアンバーを前後に配置することで、洋服を見せながら収納することが可能です。
・リビングスペースのオリジナル家具に合わせて水平に通った飾り棚が空間全体の一体感を演出します。

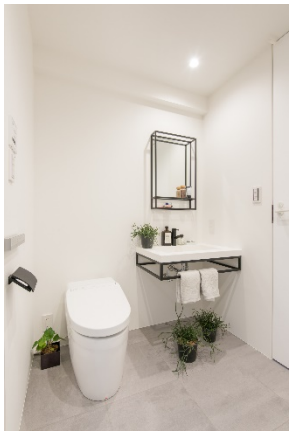

【意匠、建材セレクト（洗面室、トイレ）】

・洗面室の床は、リビング壁面と同じセラミックタイルを採用しています。

・洗面化粧台や、ユニットバスのミラー枠、ユニットバスの戸等、細かな意匠まで黒で統一し空間に一体感を作り出します。

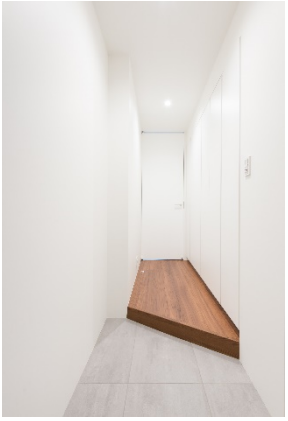

【意匠、建材セレクト（玄関、廊下）】

・建具の枠をなくすことで扉と壁を一体化し、空間をすっきりとみせています。

・玄関の框を斜めにデザインすることで空間を広く見せています。

・廊下一面に大容量のシューズクローゼットを作り、靴の収納に困りません。

←玄関、廊下

【家具セレクト】

・ユナイテッドアローズがセレクトした家具や照明を設置、店舗で感じられるような落ち着いた空間を演出します。

【スケルトン施工 CASE 008 の場合】

部屋全体を躯体のみ残し解体するスケルトン状態にし、劣化や水漏れの原因になる電気配線や水廻りの配管は全て新しく交換しています。普段目に見えない床下や壁裏、天井裏まですべてゼロから作り変えています。

そのため、お住まいになってからのメンテナンスを極力抑えることができ、住み心地の良い空間をつくりだしています。

【都心の好立地 物件調達】

累計 10 万件以上の都心の物件を査定してきた物件調達のプロのマイリノが、建物の状態や管理状況を見てリノベーション向きの優良マンションを選びます。今回は、青山一丁目駅徒歩 5 分の都内屈指の好立地のマンションが「CASE 008 / PLAN A」のリノベーションの舞台になりました。

■RE：Apartment UNITED ARROWS LTD. 協業内容

グローバルベイスのオーダーメイドリノベーション事業「マイリノ by グローバルベイス」が、都心の好立地にある優良中古マンションの調達と施工を行い、ユナイテッドアローズが内装デザインから家具製作に至るまでのプロデュースを行い、スタイルのある空間で快適な暮らしを実現します。モデルルームをご覧頂き、お客さまのご希望の立地で、ライフスタイルや趣向に応じて、間取りや設備等をアレンジしたリノベーションプランをご提供いたします。

<プランの流れ>

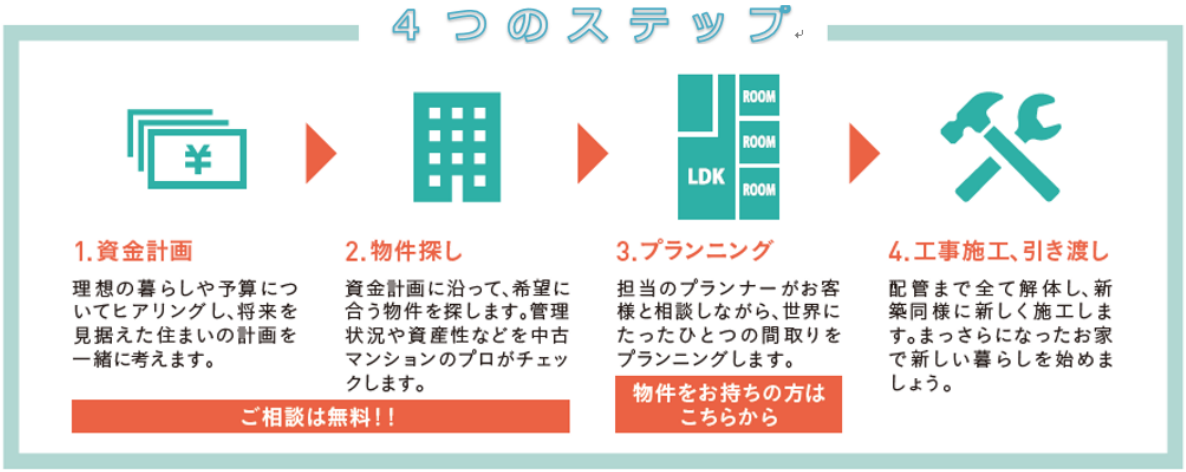

■今後の展開

RE：Apartment UNITED ARROWS LTD. 「MASTER PLAN C」のデザインを検討中です。

〈参考〉第 1 弾　RE：Apartment UNITED ARROWS LTD.
「CASE 001 / MASTER PLAN A」
https://www.globalbase.jp/prg_data/news/1523611671_TP.pdf

第 2 弾　RE：Apartment UNITED ARROWS LTD.
「CASE 002 / MASTER PLAN B」
https://www.globalbase.jp/prg_data/news/1523870480_TP.pdf

■一般の方からの問合せ先

https://www.globalbase.jp/re-apartment/inq_input.php

または、電話 0120-965-517（10 時-19 時）　定休:火曜・水曜日

■マイリノ by グローバルベイスのコラボレーション リノベプラン

マイリノは、様々な業界のプロとコラボレーションし、細分化されたライフスタイルに寄り添うリノベーションを提案しています。

1. 株式会社ユナイテッドアローズとのリノベーションプラン
   RE : Apartment UNITED ARROWS LTD.
   https://www.globalbase.jp/re-apartment/
2. 青山フラワーマーケット姉妹ブランド parkERs by Aoyama Flower Market とのリノベーションプラン
   GREEN DAYS: https://www.globalbase.jp/greendays/
3. 獣医師とのペットと人が快適に暮らすリノベーションプラン
   マイリノペット : https://www.globalbase.jp/myrenopet/
4. カリフォルニア工務店とのリノベーションプラン
   OCEAN STYLE RENOVATION: https://www.globalbase.jp/oceanstyle/
5. 株式会社 DULTON とのリノベーションプラン
   MyRENO JOINT WORK WITH DULTON: https://www.globalbase.jp/dulton/

▲左から 1.RE : Apartment UNITED ARROWS LTD./2.GREEN DAYS/
3．マイリノペット /5. MyRENO JOINT WORK WITH DULTON

【マイリノ by グローバルベイス】について

マイリノは、「都心の好立地にある優良中古マンション探しから、資金計画、リノベーション」まですべてのサービスを提供するワンストップのオーダーメイドリノベーションサービスです。

グローバルベイス独自のワンストップサービスのため、「お客様が住みたい都心エリアで、自分の理想の間取りとデザインをリーズナブルな価格」で提供することが可能です。

マイリノ３つの特徴 : https://www.globalbase.jp/commit/

１．調達力　２．設計力　３．施工力

<グローバルベイス株式会社について>

会社名　：グローバルベイス株式会社　設立　：2002 年 4 月
代表取締役　：茂木 敬一郎　資本金　：9,500 万円
本社所在地　：京都渋谷区渋谷２－１５－１ 渋谷クロスタワー２３階
ホームページ URL　：https://www.globalbase.jp
マイリノ URL　：https://www.globalbase.jp/myreno/

※グローバルベイスの名称・ロゴは、日本国およびその他の国におけるグローバルベイス株式会社の登録商標または商標です。
※その他、記載されている会社名・商品名は、各社の商標または登録商標です。

【本件に関する報道関係者のお問い合わせ先】
グローバルベイス株式会社　担当：瀧本／齋藤／植田
TEL： 03-6861-5220／090-2300-5942　E-mail： pr@globalbase.jp